# *« Au coeur de l'armée et de la ville»*
# Une étude géo-historique des casernes dans le nord de la France (1668-1872)

Eloi Vincendet, doctorant contractuel en histoire moderne et contemporaine (1ère année) sous la direction de
Catherine Denys (U. Lille) et de Xavier Boniface (U. Picardie Jules Verne)

**Dans quelle mesure existe-il une véritable tension dans les casernes septentrionales entre les logiques politiques et militaires et les logiques de partage sociaux-urbaines lors du premier âge du casernement ?**

## Présentation du projet de recherche

Citadelle de Lille, collection des plans-reliefs, Palais des Beaux-Arts.

Cette thèse vise à comprendre comment la caserne, qui se systématise à la fin du XVIIe siècle sur la frontière septentrionale est devenue à la fois un outil disciplinaire et profesionalisant de l'armée tout en restant un équipement sensible aux évolutions de la ville aux siècles des Lumières et de la révolution industrielle.

## Exemple de sources mobilisées

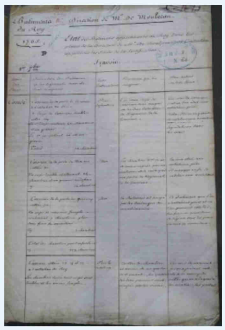

Etats des bâtiments militaires ADN, 66J n° 818 (1765)

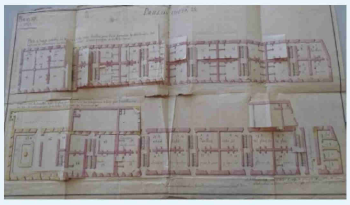

Etude des plans : ADN, 66J, n° 257 (1765)

Archéologie du bâti : photographie de la citadelle d'Arras.

## Les casernes de l'époque moderne, des espaces polyvalents en soutien d'une place-forte logistique et sécuritaire

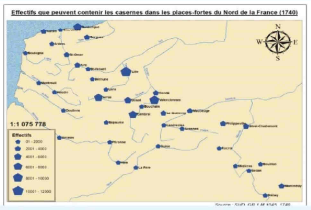


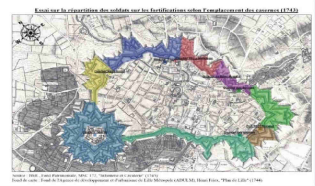


L'implantation des casernes dans les places-fortes du nord se systématise au moment de la mise en place du pré-carré à partir des années 1660.

L'objectif recherché est alors de créer un véritable « réseau humain de garnison» censé surveiller les fortifications de l'espace septentrional.

## Le SIG dans le travail de thèse

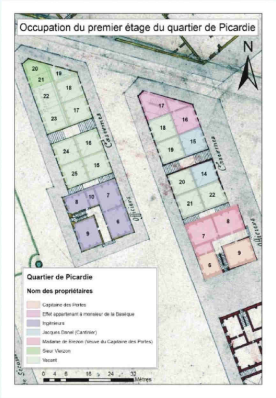


Dans cet exemple le SIG est un outil puissant permettant d'associer et de visualiser le croisement de deux sources pour reconstituer l'occupation de la citadelle de Lille : Les états des bâtiments qui indiquent les occupants des chambres avec les plans des casernes où l'on retrouve les numéros de chambres.

**Base données cartographiques**

**Rassemblement,classement et traitement mathématiques des données à cartographier**

**Données traduites en un langage cartographique constitué de figures géométriques, de trames et de symboles**

**Habillage de la carte avec légende, titre, cadre, couleur de fond**

## Les casernes de l'époque moderne, des espaces hybrides civils-militaires

Pendant longtemps, l'historiographie a indiqué que l'un des objectifs majeurs de la mise en place du casernement est de séparer les militaires des civils. Si cette injonction est en partie vraie, l'espace militaire à l'époque moderne reste un espace permeable et ouvert sur la ville que les citadins peuvent s'approprier et transformer.

La citadelle de Lille, par exemple, espace symbolique du controle du pouvoir du souverain sur l'espace urbain qu'elle commande, voit s'installer en son sein toute une population non militaire et un certain nombre de cabarets « où les militaires et bourgeois vont boire à tout heure du jour» (sic).

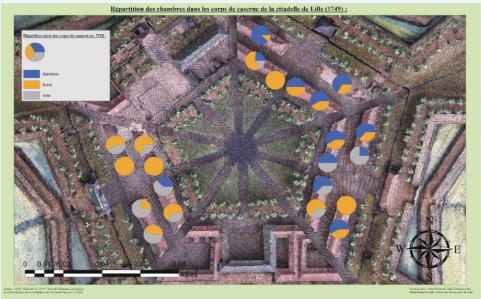


## Bibiliographie


- Xavier Boniface et Annie Crépin, dossier « Armée et société dans le nord de la France XVIIe-XXe siècle » *Revue du Nord*, t. 85, n° 350, avril-juin 2003.
- Xavier Boniface, « L'armée à Dunkerque aux alentours de 1900 », *Revue historique de Dunkerque et du littoral*. « Dunkerque en 1900 », Société dunkerquoise d'histoire et d'archéologie, hors-série n° 3, 2002, p. 3-14.
- Philippe Bragard, Jean-François Chanet, Catherine Denys & Philippe Guignet (eds), *L'armée et la ville dans l'Europe du Nord et du Nord-Ouest, du XIXe siècle à nos jours*, Louvain, Presses universitaires de Louvain et Academia Bruylant, 2006.
- Jean François Chanet, *Vers l'armée nouvelle : république conservatrice et réforme militaire (1871 – 1879)*, Rennes, Presses universitaires de Rennes, 2006.
- François Dallemagne, *Les casernes françaises*, Paris, Picard, 1990.
- Catherine Denys, « Réseau urbain et hiérarchie militaire : étude sur les effectifs des garnisons en temps de paix dans le Nord de la France au XVIIIe siècle, *Revue du Nord*, tome 82, n° 335-336, 2000, p. 271-284.
- Philippe Diest, *Le Nord-Pas-de-Calais et l'armée de 1871 à 1914 : le poids des infrastructures militaires*, Villeneuve d'Ascq, Presses universitaires du Septentrion, 2019.
- Carole Espinosa, *L'armée et la ville en France, 1815-1870 : de la Seconde Restauration à la veille du conflit Franco-prussien*, Paris, Harmattant, 2008.
- Arnaud Guinier, *L'honneur du soldat, éthique martiale et discipline guerrière de la France des Lumières*, Ceyzérieu, Champ Vallon, 2014.
- Sabrina Loriga, *Soldats, un laboratoire disciplinaire : l'armée piémontaise au XVIIIe siècle*, Paris, Meutha, 1991.
- Mathieu Marly, *Distinguer et soumettre - Une histoire sociale de l'armée française (1872-1914)*, Rennes, Presses universitaires de Rennes, 2019.
- Emilie d'Orgeix, *Au pied du mur, bâtir le vide autour des villes (XVIe-XVIIIe siècle)*, Bruxelles, Margada, 2019.
- Emilie d'Orgeix et Isabelle Warmoes, *Atlas militaires manuscrits (XVIIe-XVIIIe siècles), villes et territoires des ingénieurs du roi*, Paris, BNF Édition, 2017.
- Odile Roynette, *« Bons pour le service », l'expérience de la caserne en France à la fin du XIXe siècle*, Paris, Belin, 2000.